

Dépistage du cancer du sein: 10 ans dans le canton de Neuchâtel

Conférence de presse

Intervenants:

Laurent Kurth, conseiller d'État, chef du Département des finances et de la santé du Canton de Neuchâtel et membre de l'assemblée générale de l'ADC BEJUNE

Nathalie Fleury, directrice de l'ADC BEJUNE

Neuchâtel, le 5 octobre 2017



CANTON DE NEUCHÂTEL
10 ANS DE DÉPISTAGE

- **Laurent Kurth**, conseiller d'État, chef du Département des finances et de la santé du Canton de Neuchâtel et membre de l'assemblée générale de l'ADC BEJUNE
 - Le cancer du sein en quelques chiffres et ses facteurs de risque
 - Pourquoi un dépistage systématique par la mammographie
 - Bien-fondé et conclusions
- **Nathalie Fleury**, directrice de l'Association pour le dépistage du cancer BEJUNE (ADC BEJUNE)
 - Mode d'emploi et assurance qualité du programme de dépistage du cancer du sein dans le canton de Neuchâtel : 10 ans d'activité
 - Présentation de la campagne de sensibilisation à l'occasion du mois international d'information sur le cancer du sein
 - Remerciements

Le cancer du sein en quelques chiffres

Le cancer du sein est le cancer le plus **fréquent** et la **principale cause de mortalité** par cancer chez la femme en Suisse.

- 5'900 femmes sont concernées chaque année en Suisse
- 1'400 femmes décèdent des suites de la maladie

Les principaux facteurs de risque ne sont pas influençables

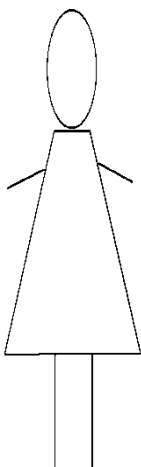

Etre une femme

80% des cancers du sein touchent
les femmes âgées de 50 ans et
plus

Âge



Hérédité

Dépistage systématique: pourquoi?

Selon l'OMS, un **dépistage précoce** reste le principal moyen de lutter efficacement contre le cancer du sein. Il permet d'améliorer les chances de survie ainsi que l'issue de la maladie.

Objectifs :

- Découverte du cancer à un stade peu avancé
- Traitement moins invasif
- Opération chirurgicale plus simple
- Meilleure qualité de vie pour les personnes touchées
- Coûts de la santé moins élevés

**Mise en place d'un programme de dépistage systématique
du cancer du sein par la mammographie**

Historique du programme de dépistage

- 2006 : Décision du Conseil d'État NE de mettre en place un programme de dépistage du cancer du sein en partenariat avec le Canton JU qui a débouché sur la création et l'entrée en fonction de l'association «Centre de dépistage du cancer du sein Jura-Neuchâtel»
- 2007 : Réalisation des premières mammographies de dépistage dans le canton de Neuchâtel
- 2008 : Intégration du canton BE au sein de l'association qui a été rebaptisée «Centre de dépistage du cancer du sein BEJUNE»
- 2017 : Élargissement des buts de l'association qui a été renommée «Association pour le dépistage du cancer BEJUNE» => préparation d'un programme comparable pour le cancer du colon (H)

Prise en charge financière de la mammographie de dépistage

Selon l'article 12^e, *lettre c*, OPAS*, la **mammographie de dépistage** est remboursée

«Dès l'âge de **50 ans révolus**, **tous les deux ans** dans le cadre d'un programme organisé de dépistage du cancer du sein qui remplit les conditions fixées par l'ordonnance du 23 juin 1999 sur la garantie de la qualité des programmes de dépistage du cancer du sein par mammographie. **Aucune franchise n'est prélevée sur cette prestation.**»

* Ordonnance sur les prestations de l'assurance des soins

Bien fondé et conclusions : service à la population féminine

- Le programme de dépistage systématique s'adresse à toutes les femmes, quels que soient leur statut socio-économique, leur nationalité, leur confession, etc.
- Le Canton de Neuchâtel s'engage depuis 10 ans en faveur d'un mieux vivre des femmes Neuchâteloises

Mode d'emploi du fonctionnement du programme de dépistage du cancer du sein

Invitation écrite tous les 2 ans



Femmes qui habitent dans le canton NE

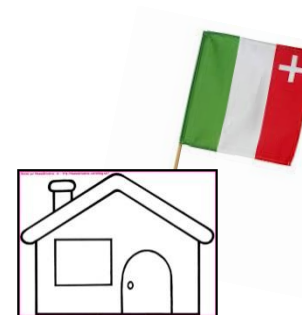

Âgées de 50 à 74 ans



Faire une mammographie de dépistage



Mode d'emploi Invitation



CENTRE DE DÉPISTAGE
DU CANCER DU SEIN BEJUNE

Rue des Moulins 12
CH-2800 Delémont
Tél. 032 422 58 06
Fax 032 423 27 35
Courriel: info@cdcs-bejune.ch
www.depistage-sein.ch

Votre n° de référence : «IdDossier»

Delémont, le «DATE»

Madame
«Prenom» «Nom»
«Adresse1»
«Adresse2»
«Adresse3»
«NPA» «Localite»

Mammographie de dépistage : invitation

Madame,

Sur mandat des cantons du Jura, de Neuchâtel et de Berne pour l'arrondissement du Jura bernois, le Centre de dépistage du cancer du sein BEJUNE a pour mission de promouvoir, organiser, gérer et mener à bien un programme de dépistage systématique du cancer du sein répondant à des règles strictes de qualité. Dans ce cadre, vous êtes invitée à bénéficier de la **mammographie de dépistage** (radiographie de chaque sein) destinée à détecter une éventuelle anomalie.

Pourquoi une mammographie de dépistage ?

Trois cancers du sein sur quatre se développent chez des femmes de plus de 50 ans. La mammographie permet un dépistage précoce et efficace de cette maladie. En consultant la brochure jointe, vous comprendrez la nécessité de cette démarche de même que ses avantages et ses limites. De plus, nous vous conseillons également d'en parler avec votre médecin.

Comment procéder ?

Rien de plus simple. Choisissez un institut de radiologie parmi la liste ci-jointe, contactez-le pour convenir d'un rendez-vous tout en lui indiquant votre numéro de référence personnel figurant au haut de cette lettre.

Comment connaître le résultat de votre examen ?

Après la réalisation de la mammographie, les clichés sont soumis pour lecture à au moins deux médecins radiologues qualifiés. Dans les huit à dix jours ouvrables, vous recevez le résultat par courrier, adressé également au médecin de votre choix. Les mammographies de dépistage sont conservées au Centre de dépistage.

Que coûte cet examen ?

La mammographie de dépistage réalisée dans le cadre du programme est remboursée hors franchise par l'assurance obligatoire des soins. Seule la quote-part de 10% – soit CHF 18.50 – est à votre charge et vous sera facturée par votre assurance-maladie, sauf si vous êtes domiciliée dans le canton du Jura, dans la mesure où cette somme est prise en charge par les collectivités publiques jurassiennes.

Le jour de votre examen chez le radiologue, n'oubliez pas de prendre avec vous :

- Le **questionnaire de santé** ci-joint, dûment complété. Il est très important que vous notiez les coordonnées de votre médecin, le nom de votre assurance-maladie de base et votre numéro d'assurée.
- **Vos anciennes mammographies** si vous en avez déjà réalisées, afin de permettre aux radiologues de les comparer aux nouveaux clichés.

Sachez surtout qu'il n'est jamais trop tard pour prendre rendez-vous ! Si toutefois vous décidiez de ne pas donner suite à notre invitation, nous vous remercions de bien vouloir nous retourner le coupon-réponse ci-joint, afin d'éviter l'envoi d'une lettre de rappel.

Tout en restant à votre disposition pour tout renseignement complémentaire, nous vous prions de recevoir, Madame, nos salutations les meilleures.

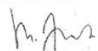
Dr Michel Jeanneret
Médecin référent

Nathalie Fleury
Directrice

Annexes : ment.

Mode d'emploi Prise de rendez-vous

Liste des instituts de radiologie

qui participent au programme de dépistage du cancer du sein BEJUNE



Vous désirez faire votre mammographie de dépistage ?
C'est vous qui choisissez le service de radiologie parmi la liste ci-dessous.
A votre téléphone et fixez vous-même votre rendez-vous
en indiquant votre numéro de référence !

Neuchâtel Hôpital neuchâtelois, Pourtalès Service de radiologie Rue de la Maladière 45 2000 Neuchâtel Tél. 032 919 49 21	Neuchâtel Institut de Radiologie Neuchâtel (IRN) Rue Pury 4 2000 Neuchâtel Tél. 032 723 96 96	
La Chaux-de-Fonds Hôpital neuchâtelois Service de radiologie Rue de Chasseral 20 2300 La Chaux-de-Fonds Tél. 032 967 24 71	La Chaux-de-Fonds Clinique Montbrillant Service de radiologie Rue de la Montagne 1 2300 La Chaux-de-Fonds Tél. 032 910 04 00	La Chaux-de-Fonds Centre d'Imagerie Médicale (CIM) Rue Neuve 16 2300 La Chaux-de-Fonds Tél. 032 967 86 40
Delémont Hôpital du Jura Service de radiologie Faubourg des Capucins 30 2800 Delémont Tél. 032 465 63 73	Porrentruy Hôpital du Jura Service de radiologie Ch. de l'Hôpital 9 2900 Porrentruy Tél. 032 465 63 73	
Moutier Hôpital du Jura bernois SA Service de radiologie Beausite 49 2740 Moutier Tél. 032 494 31 50	Saint-Imier Hôpital du Jura bernois SA Service de radiologie Les Fontenayes 17 2610 Saint-Imier Tél. 032 942 23 30	
Bienne Centre hospitalier Institut de radiologie Chante-Merle 84 2501 Bienne Tél. 032 324 49 24	Bienne Clinique des Tilleuls SA Institut de radiologie Crêt des Fleurs 105 2501 Bienne Tél. 032 366 45 21	Bienne Dr. Kurz Röntgeninstitut AG Röntgeninstitut Seeland Adam-Friedrich-Molz-Gasse 6 2502 Bienne Tél. 032 327 25 56
Sainte-Croix Hôpital Réseau Santé du Balcon du Jura Rue des Rosiers 29 1450 Sainte-Croix Tél. 024 455 11 03		

Pour connaître le délai d'attente pour obtenir un rendez-vous dans les différents services de radiologie, tapez : <http://www.depistage-sein.ch/BEJUNE>, rubrique Documentation et ouvrez le document intitulé « Liste des délais d'attente ».

Février 2017

Mode d'emploi Questionnaire de santé



**CENTRE DE DÉPISTAGE
DU CANCER DU SEIN BEJUNE**

Questionnaire de santé
A remettre à la personne qui vous fera
la mammographie de dépistage

N° de référence (cf. lettre d'invitation) _____ / _____

Nom _____ Nom de célibataire _____

Prénom _____ Date de naissance _____ / _____ / _____

Adresse _____

Code postal _____ Localité _____

Téléphone _____ Natel _____

Caisse-maladie _____ **No d'assurée** _____
(assurance de base)

No AVS _____ Nationalité _____

Médecin de référence en charge de votre suivi gynécologique à qui vous souhaitez que le résultat de votre examen soit envoyé :

Nom _____ Prénom _____

Téléphone _____ Localité _____

IMPORTANT – explications concernant l'utilisation de vos données et votre consentement éclairé

Par ma signature, je consens à ce que :

- les mammographies, réalisées dans les instituts de radiologie agréés, soient adressées au Centre de dépistage, par voie électronique et/ou sur support matériel ;
- les images et résultats des examens effectués dans le cadre du programme de dépistage soient traités et archivés par le Centre de dépistage, conformément aux prescriptions légales en vigueur en matière de protection des données ;
- les résultats de la mammographie, et s'il y a lieu, les résultats des investigations complémentaires soient utilisés par les médecins responsables du programme de dépistage et du Registre des tumeurs, de manière **confidentielle** et conformément au secret médical. J'autorise pour ce faire l'échange d'informations entre mon médecin de référence et les médecins responsables du programme de dépistage et du Registre des tumeurs ;
- mes données, rendues anonymes, soient utilisées à des buts statistiques et dans le cadre de l'amélioration continue de la qualité du programme de dépistage ;
- en cas de déménagement, mon dossier complet soit transmis au programme de dépistage de mon nouveau canton de domicile.

Nous attirons votre attention sur le fait que votre consentement peut être retiré à tout moment.

Je déclare avoir été informée de la manière dont est organisé le dépistage du cancer du sein, en particulier de ses bénéfices et de ses limites, soit dans le cadre d'un entretien avec mon médecin, soit en ayant consulté la documentation écrite.

Date _____ Signature _____

Mode d'emploi Brochure d'information



 DÉPISTAGE DU CANCER
DU SEIN BEJUNE

Rue des Moulins 12
CH-2800 Delémont
Tél: 032 422 58 06
Fax: 032 423 27 35
Courriel: info@cdcs-bejune.ch
www.depistage-sein.ch/BEJUNE

Informations complémentaires
www.swisscancerscreening.ch

**swiss
cancer
screening**

Une brochure d'information existe en dix langues et peut être téléchargée
gratuitement sur le site internet : www.swisscancerscreening.ch

 Allemand	 Français	 Italien	 Anglais
 Albanais	 Macédonien	 Portugais	 Espagnol
 Turc	 Serbo-croate-bosniaque		

Un programme sur mandat :

 JURA CH REPUBLIQUE ET CANTON DU JURA	 fr ne.ch REPUBLIQUE ET CANTON DE FRIBOURG	 Kanton Bern Canton de Berne
-------------------------------------------------------------------------------------------------------------------------------------	-------------------------------------------------------------------------------------------------------------------------------------------	----------------------------------------------------------------------------------------------------------------------



CENTRE DE DÉPISTAGE
DU CANCER DU SEIN BEJUNE

Rue des Moulins 12
CH-2800 Delémont
Tél: 032 422 58 06
Fax: 032 423 27 35

Coupon-réponse

Vous souhaitez reporter l'examen ?

La mammographie de dépistage n'est pas indiquée dans votre situation ?

Vous ne souhaitez pas bénéficier de cette invitation ?

Afin d'éviter l'envoi d'une lettre de rappel, nous vous invitons à compléter ce document et à nous le retourner à l'adresse suivante :

Centre de dépistage du cancer du sein BEJUNE
Rue des Moulins 12
2800 Delémont 1

Votre dernière mammographie est récente, elle a été effectuée il y a moins de 2 ans.

Indiquez-nous la date : ____ / ____ / ____ retournez-nous ce coupon-réponse et une nouvelle invitation vous sera adressée 2 ans après cette date.

La mammographie de dépistage n'est pas l'examen adapté à votre situation si vous répondez oui à une des indications ci-dessous :

- Je porte une prothèse mammaire.
- J'ai eu un cancer du sein et je fais l'objet d'une surveillance particulière prescrite par mon médecin.
- Je viens de découvrir moi-même quelque chose d'anormal au sein et je vais consulter mon médecin.

Dans ce cas, cochez la rubrique qui vous concerne et retournez-nous ce coupon-réponse. Maintenez un suivi individualisé régulier chez votre médecin de référence qui vous prescrira les examens les mieux adaptés à votre situation.

- Je ne souhaite pas participer à un programme de dépistage pour des raisons personnelles.

No de référence (cf. lettre d'invitation) : _____

Nom et prénom : _____ Date de naissance : _____

Localité: _____ Tél : _____

Date : _____ Signature : _____

Si vous souhaitez faire la mammographie de dépistage, il n'est pas nécessaire de nous retourner ce document, il vous suffit de prendre rendez-vous !

Mode d'emploi Coupon-réponse

Mode d'emploi

Réalisation de la mammographie de dépistage



2 images de chaque sein

20-30 minutes

Mode d'emploi Double lecture

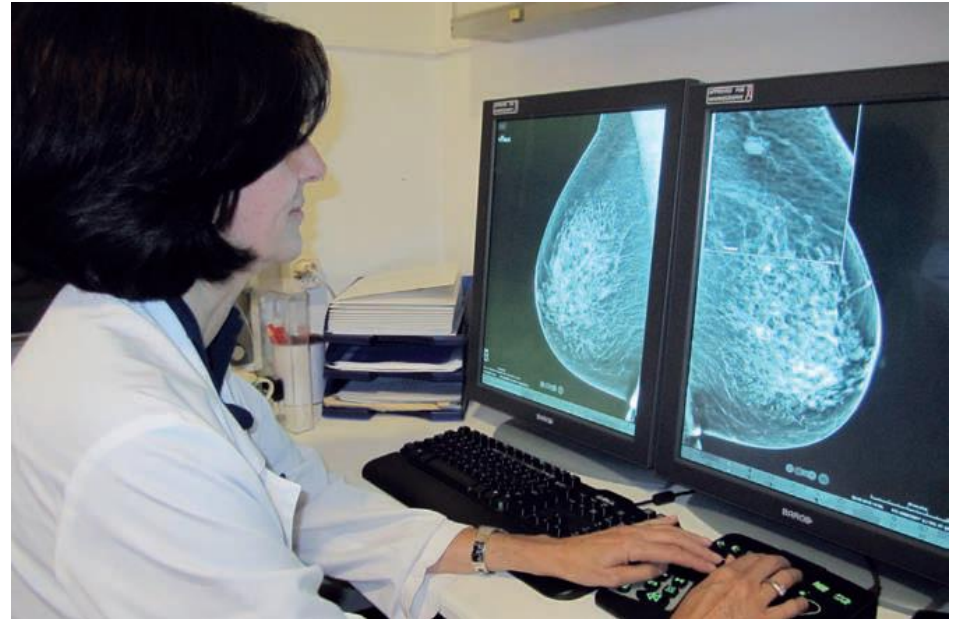
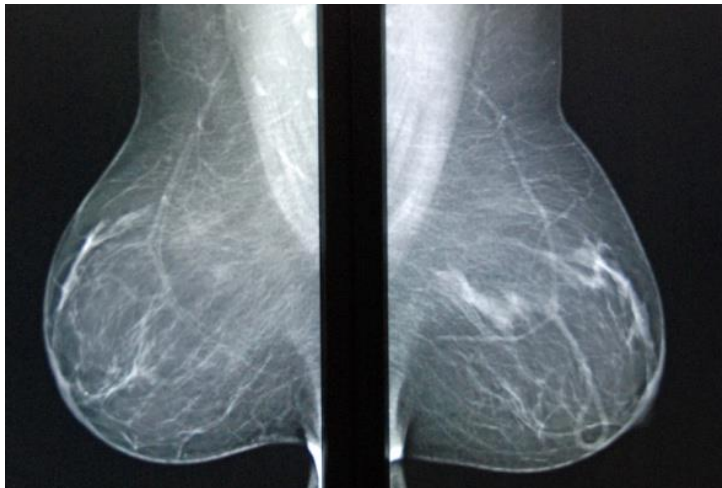

Chaque image est lue par **deux médecins radiologues** indépendants pour obtenir un meilleur résultat.

En cas de divergence d'avis, intervention d'un troisième radiologue.

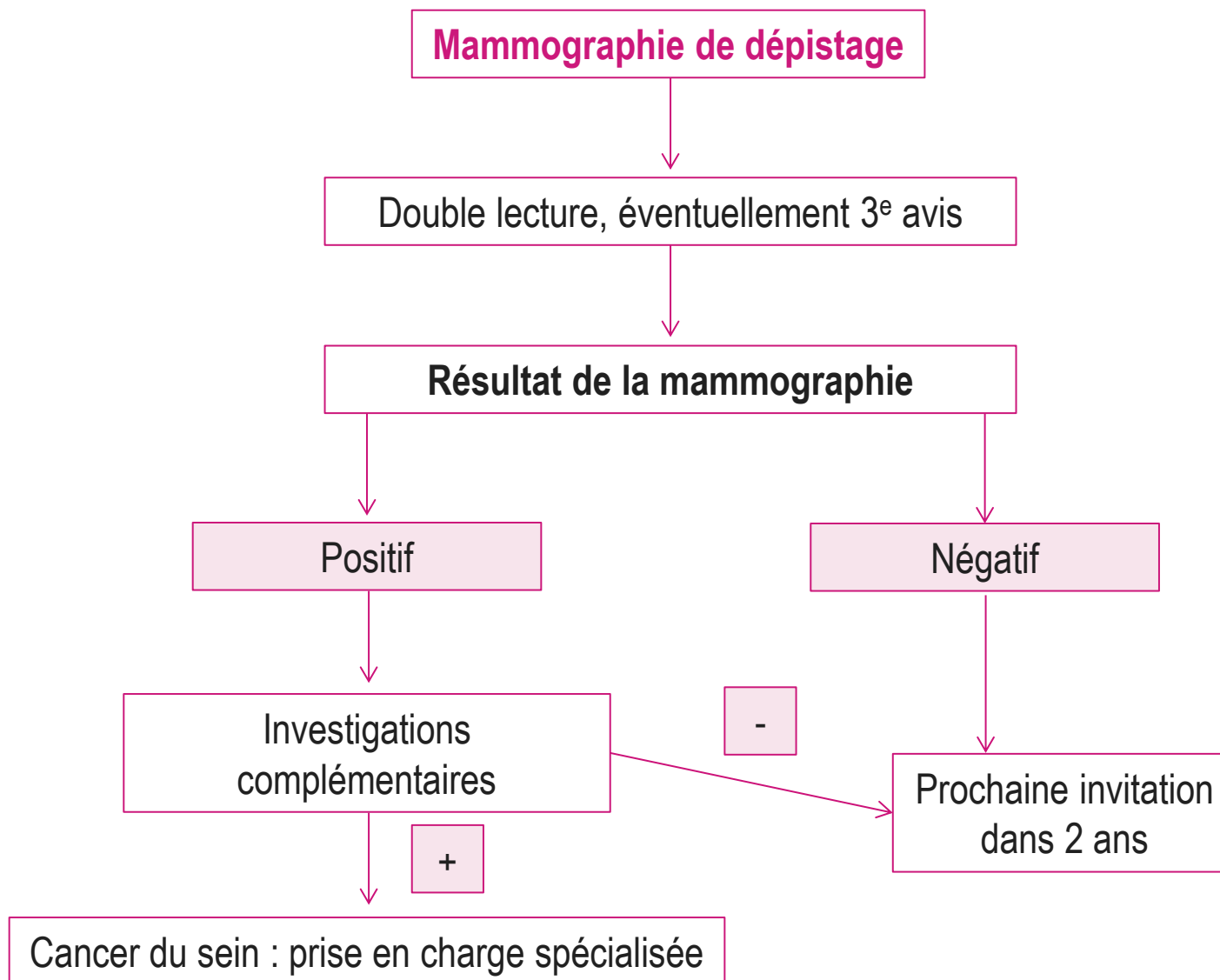

Assurance qualité : un programme sous haute surveillance

5 niveaux de contrôle grâce à la collaboration avec les **partenaires médicaux et médico-techniques qualifiés** :

- Réalisation des mammographies de dépistage par du personnel technique qualifié (TRM) et régulièrement évalué (HESAV)
- Double lecture systématique par du personnel médical qualifié (médecins radiologues) et évalué (IUMSP)
- Appareils utilisés régulièrement contrôlés par un institut qualifié (IRA)
- En cas de résultat positif, avec l'accord de la participante, le programme s'assure qu'un suivi médical est organisé (médecins référents)
- Déroulement et résultats du programme évalués par un institut scientifique indépendant (IUMSP)

Statistiques : dans le détail et au fil des ans dans le canton de Neuchâtel

Nombre	2007	2008	2009	2010	2011	2012	2013	2014	2015	2016	normes UE
Invitations envoyées	7 833	10 290	10 584	11 808	8 902	12 729	10 012	13 063	13 016	12 905	
Femmes éligibles	7 041	9 309	9 676	11 154	8 221	12 151	9 194	12 124	12 065	11 841	
Mammographies réalisées	2 303	6 397	6 105	7 368	6 942	7 117	7 365	7 065	7 522	9 129	
Taux d'activité	32.71%	68.72%	63.09%	66.06%	84.44%	58.57%	80.11%	58.27%	62.35%	77.10%	≥ 70%
Mammographies positives	120	351	298	255	165	210	155	167	212	304	
<i>Tx de rappels pour diagnostic</i>	5.21%	5.49%	4.88%	3.46%	2.38%	2.95%	2.10%	2.36%	2.82%	3.33%	≤ 7%
Cancers dépistés	18	42	40	41	26	37	37	34	38	68	
<i>Tx de prévalence du cancer du sein *</i>	7.81 ‰	6.56 ‰	6.55 ‰	5.56 ‰	3.74 ‰	5.19 ‰	5.02 ‰	4.81 ‰	5.05 ‰	7.45 ‰	≥ 5 ‰
Troisièmes lectures	225	748	647	561	498	520	355	432	452	646	
<i>Taux de troisièmes lectures</i>	9.77%	11.69%	10.60%	7.61%	7.17%	7.31%	4.82%	6.11%	6.01%	7.08%	
* Tx de prévalence du cancer du sein dans la population dépistée / 1'000 femmes											

Actions de sensibilisation à l'occasion
du mois international d'information
sur le cancer du sein



CANTON DE NEUCHÂTEL 10 ANS DE DÉPISTAGE

**Par tous les seins !
Faites-vous dépister**



**Dès 50 ans,
une mammographie
tous les 2 ans**

Invitation à toute la population

Mercredi 18 octobre, 19h30

Cité universitaire, Neuchâtel

La troupe Lovely Compagnie présente le spectacle *Boobs* qu'elle a écrit. Il dépeint les états d'âme d'Alexandra, en rémission d'un cancer du sein et personnifiée par plusieurs comédiennes.

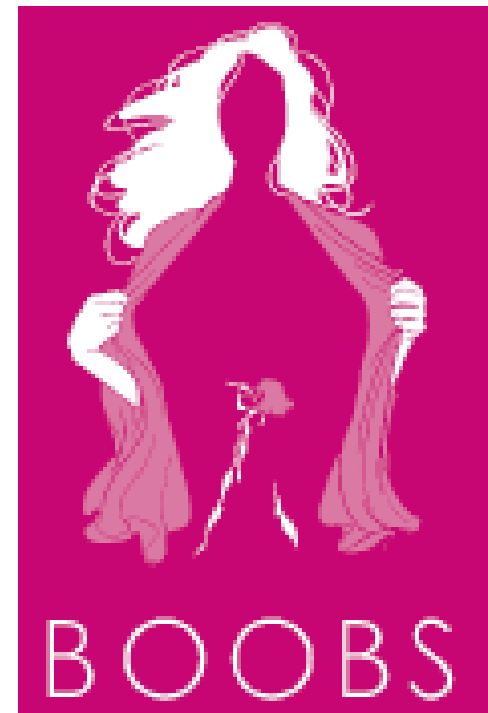

- Action de sensibilisation des boulangers-pâtisseries et confiseurs neuchâtelois



- Lettre de sensibilisation au dépistage et d'invitation au spectacle *Boobs*, adressée aux député-e-s du Grand Conseil neuchâtelois

Campagne d'affichage public, notamment à l'arrière des bus neuchâtelois



The poster features a dark blue background with white text and graphics. At the top left is the logo for 'DÉPISTAGE DU CANCER DU SEIN BEJUNE'. In the top right corner is the 'ne.ch' logo for the Republic and Canton of Neuchâtel. The central text reads 'Mammo mia!' in a large, bold, sans-serif font. Below this text is a stylized white graphic of two breasts. To the left of the graphic, the text says 'Par tous les seins! Faites-vous dépister'. To the right, it says 'Dès 50 ans, une mammographie tous les 2 ans'. At the bottom left is the phone number '032 422 58 06'. At the bottom center is the 'CANTON DE NEUCHÂTEL 10 ANS DE DÉPISTAGE' logo. At the bottom right is the website 'www.depistage-sein.ch'.

DÉPISTAGE DU CANCER
DU SEIN BEJUNE

Mammo mia!

ne.ch
RÉPUBLIQUE ET CANTON DE NEUCHÂTEL

Par tous les seins!
Faites-vous dépister

Dès 50 ans,
une mammographie
tous les 2 ans

032 422 58 06

CANTON DE NEUCHÂTEL
10 ANS DE DÉPISTAGE

www.depistage-sein.ch

- Illumination en rose de plusieurs bâtiments significatifs dans l'espace BEJUNE
- Et... action sportive prochainement dévoilée

Remerciements aux partenaires

- Femmes concernées
- 13 instituts de radiologie pour la circonscription BEJUNE
- Corps médical : médecins radiologues, gynécologues, internistes et généralistes, mais également oncologues, etc.
- Fédération suisse des programmes de dépistage du cancer *Swiss Cancer Screening* et les programmes de dépistage cantonaux en Suisse
- Institut universitaire de médecine sociale et préventive à Lausanne et son unité d'épidémiologie du cancer pour l'évaluation du programme de dépistage
- Haute École de Santé Vaudoise, pour l'accréditation, la formation et l'évaluation des technicien-ne-s en radiologie médicale (TRM)
- Institut de radiophysique à Lausanne pour le contrôle des équipements radiologiques
- Ligue suisse contre le cancer et les trois ligues cantonales
- Vivre comme avant Romandie

Remerciements aux partenaires de la campagne



Les partenaires de la campagne « 10 ans de dépistage dans le canton de Neuchâtel » :

- État de Neuchâtel
- Commission prévention et promotion de la santé, Neuchâtel
- Banque cantonale neuchâteloise
- Ligue neuchâteloise contre le cancer
- Association des boulangers-pâtisseries et confiseurs neuchâtelois
- Communes et services industriels
- Société générale d'affichage SGA-AGS, BEJUNE